Département de l'Economie
Service de l'Agriculture
Protection des plantes, grandes cultures et herbages
Grange-Verney
1510 Moudon

METEO - MOUDON
avril – 2011

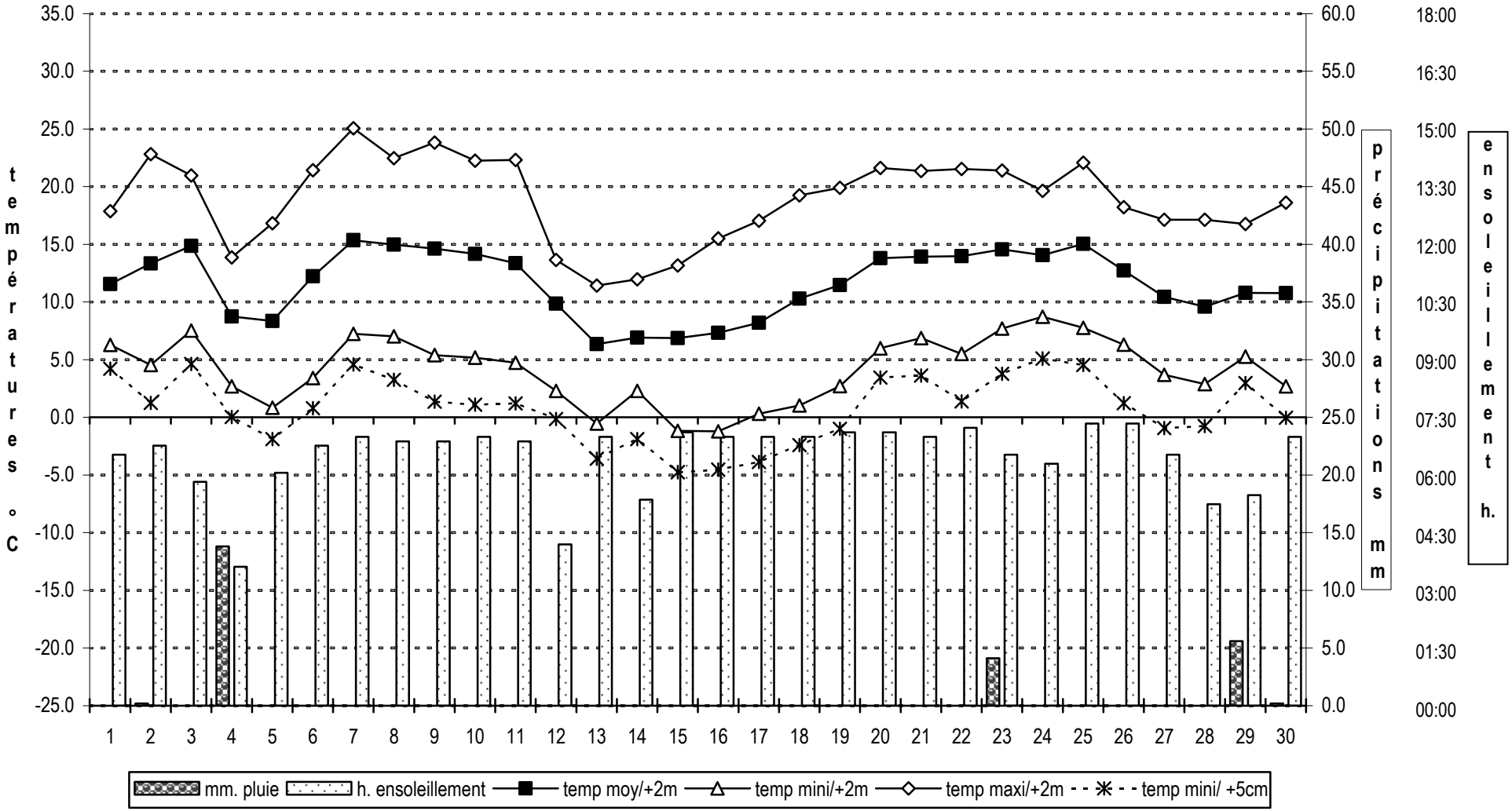

Département de l'Economie
Service de l'Agriculture
Protection des plantes, grandes cultures et herbages
Grange-Verney
1510 Moudon

météo - Moudon
avril – 2011

jour	précipitations	température air/+2m	air/+2m	air/+2m	air/+5cm sol/-10cm		durée ensoleillement	rayonnement	humidité relative	humectage	pression atmosphérique	vitesse moyenne vent	vitesse maxi vent	direction moyenne vent	ETP	bilan hydrique cumulé
							heures:			min. / j				°	(Turc)	report
	mm	moy.	mini	maxi	mini	moy.	min.	W/m2	%	0-1440	hPa/0m	m/sec.	km/h.	0-360	mm	-17.8
1	0.0	11.6	6.3	17.9	4.2	13.4	09:20	4331	83	160	1029	2	48	198	2.4	-20.2
2	0.2	13.3	4.5	22.8	1.2	14.6	09:40	5347	68	390	1022	2	39	233	3.1	-23.1
3	0.0	14.9	7.5	21.0	4.6	15.5	08:20	4240	64	0	1018	3	47	237	2.7	-25.8
4	13.8	8.7	2.7	13.9	0.0	14.8	05:10	2526	84	560	1027	2	37	179	1.3	-13.3
5	0.0	8.3	0.8	16.8	-1.9	13.7	08:40	4570	76	210	1032	2	37	182	2.1	-15.3
6	0.0	12.2	3.4	21.4	0.8	14.8	09:40	5288	72	0	1033	3	48	156	2.9	-18.3
7	0.0	15.4	7.2	25.1	4.6	16.3	10:00	5420	71	0	1031	2	32	254	3.4	-21.7
8	0.0	15.0	7.0	22.5	3.3	16.7	09:50	5593	70	100	1027	3	41	123	3.4	-25.1
9	0.0	14.6	5.4	23.8	1.4	16.4	09:50	5680	64	130	1024	3	50	94	3.5	-28.6
10	0.0	14.2	5.2	22.3	1.1	16.1	10:00	5552	54	0	1024	3	66	68	3.3	-31.9
11	0.0	13.4	4.7	22.3	1.2	16.2	09:50	5544	62	0	1026	2	32	192	3.2	-35.1
12	0.0	9.8	2.3	13.7	-0.2	15.5	06:00	2367	69	40	1028	2	41	190	1.3	-36.4
13	0.0	6.3	-0.5	11.4	-3.6	14.3	10:00	5786	57	0	1026	3	56	92	2.1	-38.6
14	0.0	6.9	2.3	12.0	-1.9	14.2	07:40	4621	55	0	1018	3	61	66	1.8	-40.4
15	0.0	6.9	-1.2	13.2	-4.8	13.7	10:10	5938	58	0	1019	3	64	83	2.3	-42.7
16	0.0	7.3	-1.2	15.5	-4.5	14.0	10:00	5962	65	0	1022	2	39	149	2.4	-45.1
17	0.0	8.2	0.3	17.0	-3.9	14.4	10:00	5982	67	0	1024	2	38	195	2.6	-47.7
18	0.0	10.3	1.0	19.2	-2.4	15.1	10:00	5871	65	0	1023	2	33	245	2.9	-50.6
19	0.0	11.5	2.7	19.9	-1.0	15.5	10:10	5948	64	0	1019	2	43	199	3.2	-53.8
20	0.0	13.8	6.0	21.6	3.5	16.3	10:10	5920	58	0	1019	2	35	207	3.5	-57.2
21	0.0	13.9	6.9	21.4	3.6	17.0	10:00	6064	60	0	1019	2	35	217	3.6	-60.8
22	0.0	14.0	5.5	21.5	1.4	16.9	10:20	6040	54	0	1014	2	34	192	3.6	-64.4
23	4.1	14.6	7.7	21.4	3.8	17.0	09:20	4501	58	80	1016	2	43	222	2.8	-63.1
24	0.0	14.1	8.7	19.6	5.1	17.4	09:00	4963	79	550	1020	2	43	150	3.0	-66.1
25	0.0	15.1	7.8	22.1	4.5	17.4	10:30	6231	63	0	1019	3	65	106	3.8	-69.9
26	0.0	12.7	6.3	18.2	1.2	17.0	10:30	6370	56	0	1018	3	65	80	3.6	-73.5
27	0.0	10.4	3.7	17.1	-0.9	16.3	09:20	4912	73	0	1018	2	49	179	2.5	-76.0
28	0.0	9.6	2.9	17.1	-0.8	16.1	07:30	4402	84	0	1015	2	41	187	2.2	-78.2
29	5.6	10.8	5.3	16.7	3.0	16.4	07:50	4599	84	390	1011	2	35	210	2.4	-75.0
30	0.2	10.8	2.7	18.6	-0.1	16.3	10:00	5703	80	630	1009	2	43	161	2.9	-77.7

Température moyenne du mois :	**11.6 ℃**		(moyenne 1973 - 2010:	7.9 ℃)
maximum absolu du mois	25.1 ℃		minimum absolu du mois	-1.2 ℃
avril le plus chaud 2007	12.2 ℃		avril le plus froid : 1973	4.5 ℃
Précipitations totales :	**23.9 mm**		(moyenne 1955 - 2010:	75.3 mm)
avril le plus pluvieux 1977	182 mm		avril le plus sec : 2007	4.8 mm
Ensoleillement total	**278 heures**		(moyenne 2005 - 2010:	219 heures
Rayonnement total	**156.3 kW**		(moyenne 1989 - 2010:	128 kW)