Département de l'Economie
Service de l'Agriculture
Protection des plantes, grandes cultures et herbages
Grange-Verney
1510 Moudon

METEO - MOUDON

août – 2011

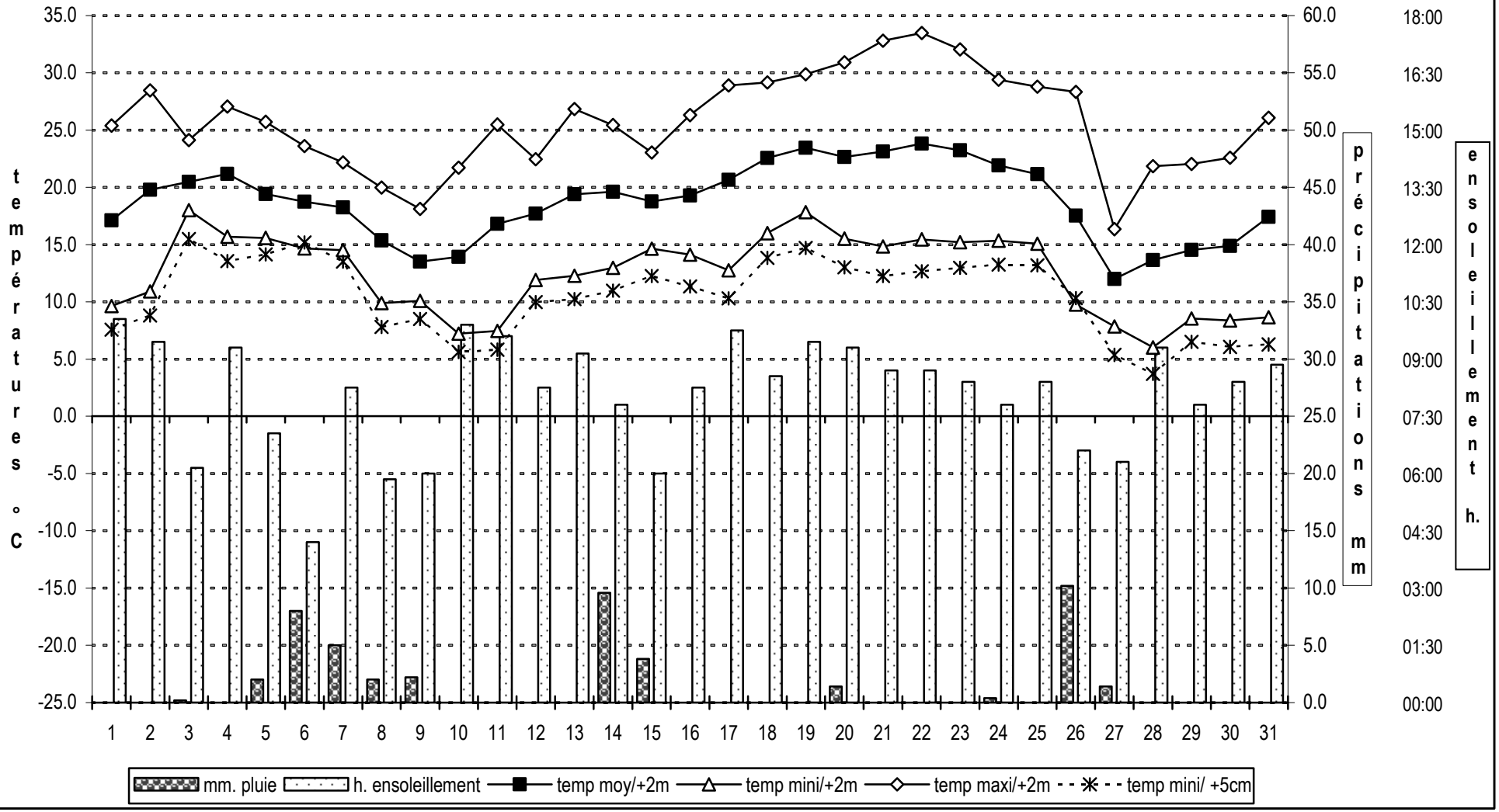

Département de l'Economie
Service de l'Agriculture
Protection des plantes, grandes cultures et herbages
Grange-Verney
1510 Moudon

météo - Moudon
août – 2011

jour	précipitations	température air/+2m moy.	air/+2m mini	air/+2m maxi	air/+5cm sol/-10cm mini	sol/-10cm moy.	durée ensoleillement heures: min.	rayonnement	humidité relative	humectage min. / j	pression atmosphérique	vitesse moyenne vent	vitesse maxi vent	direction moyenne vent	ETP	bilan hydrique cumulé
	mm							W/m2	%	0-1440	hPa/0m	m/sec.	km/h.	0-360	mm (Turc)	report -66.1
1	0.0	17.1	9.6	25.4	7.6	20.7	11:10	6997	76	0	1019	2	33	188	4.5	-70.6
2	0.0	19.8	10.9	28.5	8.8	21.4	10:30	6727	73	0	1021	2	24	208	4.6	-75.3
3	0.2	20.5	18.0	24.1	15.5	21.9	06:50	3155	71	0	1023	2	42	231	2.4	-77.5
4	0.0	21.2	15.7	27.0	13.6	22.3	10:20	6663	72	0	1023	2	37	228	4.7	-82.2
5	2.0	19.4	15.6	25.7	14.2	22.5	07:50	4053	81	510	1020	1	32	215	2.9	-83.1
6	8.0	18.7	14.7	23.6	15.2	21.5	04:40	2866	90	850	1014	2	59	194	2.1	-77.3
7	5.0	18.2	14.5	22.2	13.5	21.5	09:10	5323	80	570	1014	3	71	246	3.6	-75.9
8	2.0	15.4	9.9	20.0	7.8	21.2	06:30	4092	75	0	1020	3	90	242	2.6	-76.5
9	2.2	13.5	10.1	18.1	8.5	20.2	06:40	3562	82	530	1028	2	36	238	2.2	-76.5
10	0.0	13.9	7.2	21.7	5.6	20.2	11:00	6730	71	0	1029	2	35	199	3.9	-80.5
11	0.0	16.8	7.4	25.5	5.8	20.5	10:40	6754	65	0	1024	2	52	249	4.3	-84.8
12	0.0	17.7	11.9	22.5	10.0	20.7	09:10	3754	67	0	1020	2	43	249	2.6	-87.4
13	0.0	19.4	12.3	26.8	10.2	21.3	10:10	6370	71	0	1017	2	42	236	4.4	-91.8
14	9.6	19.6	13.0	25.4	11.0	21.5	08:40	4525	77	160	1016	2	69	243	3.2	-85.4
15	3.8	18.8	14.6	23.1	12.3	21.3	06:40	3417	88	850	1021	2	42	207	2.5	-84.1
16	0.0	19.3	14.1	26.3	11.3	21.8	09:10	5799	82	450	1023	2	28	250	4.0	-88.1
17	0.0	20.6	12.8	28.9	10.3	22.3	10:50	6394	77	0	1021	2	31	244	4.5	-92.7
18	0.0	22.6	16.0	29.1	13.9	23.0	09:30	5126	74	0	1028	2	47	221	3.8	-96.5
19	0.0	23.5	17.8	29.9	14.7	23.3	10:30	5465	65	0	1025	2	48	260	4.1	-100.6
20	1.4	22.6	15.5	30.9	13.0	23.4	10:20	6144	70	490	1026	2	41	245	4.5	-103.7
21	0.0	23.1	14.8	32.8	12.3	23.4	09:40	5798	61	0	1025	2	34	244	4.3	-108.1
22	0.0	23.8	15.4	33.5	12.7	23.6	09:40	5827	61	0	967	2	44	216	4.4	-112.5
23	0.0	23.2	15.2	32.0	13.0	23.6	09:20	5313	62	0	1021	2	39	249	4.0	-116.5
24	0.4	21.9	15.3	29.4	13.3	23.6	08:40	5311	66	0	1022	2	47	241	3.9	-120.0
25	0.0	21.1	15.1	28.8	13.2	23.3	09:20	5132	79	0	1019	2	32	207	3.7	-123.7
26	10.2	17.5	9.8	28.3	10.3	22.8	07:20	3921	83	410	1015	2	78	231	2.7	-116.2
27	1.4	12.0	7.8	16.3	5.4	20.3	07:00	3473	84	650	1024	3	67	242	2.0	-116.8
28	0.0	13.7	6.0	21.8	3.7	20.0	10:20	5976	78	0	1025	2	32	218	3.5	-120.3
29	0.0	14.5	8.5	22.0	6.5	20.1	08:40	4412	78	0	1022	2	34	242	2.7	-123.1
30	0.0	14.9	8.4	22.6	6.1	20.3	09:20	5668	76	0	1019	2	29	229	3.5	-126.6
31	0.0	17.4	8.6	26.1	6.3	20.6	09:50	5375	72	0	1017	2	48	252	3.6	-130.1

Température moyenne du mois :	**18.8 ℃**		(moyenne 1973 - 2010:	17.7 ℃)
maximum absolu du mois	33.5 ℃		minimum absolu du mois	6.0 ℃
août le plus chaud: 2003	22.3 ℃		août le plus froid : 1976	15.3 ℃
Précipitations totales :	**46.2 mm**		(moyenne 1955 - 2010:	106 mm)
août le plus pluvieux 1968	341 mm		août le plus sec : 1981	39.5 mm
Ensoleillement total	**279 heures**		(moyenne 2005 - 2010:	240.5 heures
Rayonnement total	**160.1 kW**		(moyenne 1989 - 2010:	152 kW)